Verandering Voor Vooruitgang

N-VA
DENKEN.DURVEN.DOEN.

Jaargang 4 • Nr. 2 •april 2014

ZONHOVEN

KATRIEN CAERS

11de opvolger Vlaams Parlement

www.katriencaers.be

De conclusie na twee jaar Di Rupo is dat wie werkt, spaart of onderneemt het gelag betaalt. Dit is niet rechtvaardig. Voor onze eigen welvaart en die van onze kinderen moet dit veranderen.

Beste Zonhovenaar,

Als voorzitter van N-VA Zonhoven ben ik uitermate fier dat onze afdeling twee gedreven, bekwame kandidaten heeft voor de verkiezingen van 25 mei: gemeenteraadsleden Bart Vanhorenbeek en Katrien Caers. Het zou fijn zijn als zij ook op jullie steun kunnen rekenen.

Samen gaan wij voor Verandering voor Vooruitgang!

MARINO MOONS
Voorzitter N-VA Zonhoven
marino.moons@n-va.be

In Vlaanderen verdwijnen jobs omdat we niet concurrentieel zijn met onze buurlanden. Onze loonkosten zijn immers veel te hoog. We betalen bovendien alsmaar meer belastingen: sparen wordt zwaarder belast, voor de meeste energiebesparende uitgaven krijg je niet langer belastingvermindering en dienstencheques werden duurder.

Laat ons ook de pestbelastingen voor de ondernemers niet vergeten. Zij worden door de federale regering bijna afgeschilderd als misdadigers. Verliest men hier niet uit het oog dat net zij diegenen zijn die zorgen voor onze werkgelegenheid? Als fiscaal jurist maak ik mij bovendien zorgen over de steeds complexere fiscale spelregels. Dit komt de rechtszekerheid absoluut niet ten goede.

Enkel een stem op de N-VA kan het tij keren.

Geef mij daarom uw vertrouwen op 25 mei.

Als ondernemende Zonhovenaar wil ik mij met uw steun inzetten voor het volgende:

- **Een grondige modernisering van Justitie.** De rechtsprocedures moeten snel en effectief zijn. Elke straf die de rechter uitspreekt, moet uitgevoerd worden. Reintegratie in de samenleving en begeleiding zijn essentieel om hervallen te voorkomen.
- **Een rechtvaardiger belastingstelsel.** De voorbije jaren werd ik in mijn beroep steeds vaker geconfronteerd met faillissementen. De reden hiervoor is de loodzware belastingdruk. Laten we dus het tarief van de vennootschapsbelasting verlagen tot het West-Europese gemiddelde.
- **Een goed gezinsbeleid.** De positie van het kind moet het centrale uitgangspunt zijn, niet de situatie van de ouders. Alle kinderen die in Vlaanderen wonen en die zich in dezelfde situatie bevinden, moeten op gelijke voet behandeld worden.

BART VANHORENBEEK

3de opvolger Kamer

www.bartvanhorenbeek.be

De N-VA wil verantwoordelijkheid belonen en samenhorigheid versterken. Daar schaar ook ik me volledig achter.

Op 25 mei kan u kiezen voor Verandering voor Vooruitgang. Leer op bladzijde 2 en 3 de mensen kennen die zich voor u willen inzetten voor die broodnodige verandering.

Verkiezingsdrukwerk - V.U.: Marino Moons - Stoutenveldweg 7 - 3520 Zonhoven - zonhoven@n-va.be

Kamer van Volksvertegenwoordigers

Effectief

1. VANDEPUT Steven, **47 jaar**, Kamerlid, gemeenteraadslid, Hasselt
2. **GROSEMANS Karolien**, 44 jaar, Kamerlid, OCMW-voorzitter, **Herk-De-Stad**
3. LUYKX Peter, 50 jaar, Kamerlid, gemeenteraadslid, Lommel
4. WOUTERS Veerle, **39 jaar**, Kamerlid, gemeenteraadslid, Riemst
5. JANSSEN Werner, 44 **jaar**, fractievoorzitter gemeenteraad, zelfstandige, **Beringen** (Koersel)
6. BAPTIST Ann, **44 jaar**, gemeenteraadslid, lerares, Genk
7. VAN BERKEL Piet, **56 jaar**, fractievoorzitter gemeenteraad, **geneesheer**, Rekem
8. HINOUL Liliane, **53 jaar**, gemeenteraadslid, huisvrouw, Peer
9. FONTEYN Toni, 55 jaar, **fractievoorzitter gemeenteraad, docent en onderzoeksmedewerker**, Leopoldsburg
10. ALDERS Karen, **31 jaar**, schepen, leerkracht secundair onderwijs, **Diepenbeek**
11. ROPPE Marc, 57 jaar, kaderlid, Hasselt
12. BREPOELS Frieda, **59 jaar**, burgemeester, Bilzen

Opvolgers

1. RASKIN Wouter, 42 jaar, voorzitter gemeenteraad, prov. **bewegingsverantwoordelijke** N-VA, Bilzen
2. GIJBELS Frieda, **39 jaar**, tandarts (parodontoloog), **Meeuwen-Gruitrode**
3. **VANHORENBEEK Bart**, 42 jaar, fractievoorzitter gemeenteraad, **advocaat**, Zonhoven
4. CLAES Mieke, **28 jaar**, gemeente- en provincieraadslid, diëtiste, **Sint-Truiden**
5. JOOSTEN Pierke, **60 jaar**, gemeenteraadslid, postbode op rust, **Bocholt**
6. VERMEULEN Greta, **63 jaar**, gemeenteraadslid, apotheker, Tongeren
7. PENXTEN Marc, **53 jaar**, burgemeester, Alken

Europees Parlement

Effectief

1. VAN OVERTVELDT **Johan**, 58 jaar, economisch adviseur, Kapellen
2. STEVENS Helga, 45 j., Vlaams volksvertegenw. en Gemeenschapssenator, **gemeenteraadslid**, Gent
3. **DEMESMAEKER Mark**, 55 jaar, Europees Parlementslid, **gemeenteraadslid**, Halle
4. IDE Louis, 40 jaar, **senator**, gemeenteraadslid, arts, Zwalm
5. VANDERSTEEGEN **Miet**, 51 jaar, **provincieraadslid, financieel beheerder, Opoeteren-Maaseik**
6. MOONS Jan, 43 jaar, **gemeenteraadslid**, zelfstandige, **Heist-Op-Den-Berg**
7. MAES Clémence, **67 jaar**, schepen, Steenokkerzeel
8. VAN HOOTEGEM **Mieke**, 52 jaar, gemeente- en provincieraadslid, export **manager**, Roeselare
9. JANSSENS-**VANOPPEN** Simonne, 70 jaar, gemeenteraadslid, **Heusden-Zolder**
10. AIT DAOUD Nabilla, **37 jaar**, schepen, zelfstandige, Deurne
11. STORME Matthias, **54 jaar**, hoogleraar, advocaat, Gent
12. **DESCHEEMAECKER Marc**, 58 jaar, bestuurder, Koksijde

Opvolgers

1. LOONES Sander, **35 jaar**, coördinator N-VA-studiedienst, **Koksijde-Oostduinkerke**
2. VAN BOSSUYT **Anneleen**, 34 jaar, adviseur N-VA-studiedienst, **Heusden**
3. PACKET Ralph, **23 jaar**, student, Tervuren
4. VAN DEN BROECK **Ann-Sofie**, 23 jaar, studente, Lier
5. STASSIJNS Veerle, **61 jaar**, senator, gemeenteraadslid, apotheker, **Roosdaal**
6. MUTAMBAYI Laurent, 39 jaar, jurist, Sint-Jans-Molenbeek
7. VAN NOPPEN Flor, **57 jaar**, Kamerlid, gemeenteraadslid, Dessel

*** U mag op eenzelfde lijst op meerdere personen stemmen.**

Vlaams Parlement

Effectief

1. **PEUMANS Jan**, 63 jaar, voorzitter Vlaams Parlement, **gemeenteraadslid**, Riemst
2. **JANS Lies**, 40 j., Vl. volksvertegenw./Gemeenschapssenator, **gemeenteraadslid**, Hasselt (Kuringen)
3. **REMEN Grete**, 47 jaar, ondernemer, Beringen
4. **LANTMEETERS Jos**, 50 jaar, **fractievoorzitter gemeenteraad**, advocaat, Genk
5. **ENGELBOSCH Jelle**, 33 jaar, fractievoorzitter gemeenteraad, **vastgoedmakelaar**, Sint-Truiden
6. BOLLEN **Walter**, 48 jaar, schepen, provincieraadslid, **ingenieur**, Bilzen
7. **VERHEYEN Katja**, 34 jaar, **gemeente- en provincieraadslid**, crisismedewerker, Bree
8. **DEKKERS** Anita, 43 jaar, gemeenteraadslid, arbeidster, **Dilsen**
9. **VANHERF** Mark, 46 jaar, fractievoorzitter gemeenteraad, **ingenieur en leraar**, Tongeren
10. **MAAS Bianca**, 36 jaar, provincieraadslid, leerkracht, **Overpelt**
11. **KRIEKELS Rik**, 50 jaar, OCMW-voorzitter, makelaar, **Diepenbeek**
12. **NEYENS Frieda, 49 jaar, gemeenteraadslid, verpleegkundige**, Opoeteren
13. **LEYSSENS** Ann, 55 jaar, gemeente- en provincieraadslid, **zaakvoerder**, Heusden-Zolder
14. **SCHOOFS Greet**, 38 jaar, OCMW-raadslid, docent, Wellen
15. **LAMBRECHTS Bert**, 51 jaar, **gemeente- en provincieraadslid**, bedrijfsleider, Hasselt
16. **BROERS Huub**, 62 jaar, fractievoorzitter senaat, **burgemeester**, Voeren

Opvolgers

1. PIETERS **Andy**, 25 jaar, voorzitter gemeenteraad, **industrieel ingenieur**, Maasmechelen
2. **MOORS Rita**, 46 jaar, fractievoorzitter gemeenteraad, **advocaat**, Lummen
3. DE **WEYER Jessie**, 24 jaar, gemeenteraadslid, studente, Paal
4. **KNIPPENBERG Mario**, 37 jaar, schepen, educa**tief medewerker**, Bree
5. **WENDELEN Natascha**, 45 jaar, gemeenteraadslid, **bediende**, Houthalen-Helchteren
6. **VAN EYGEN** Niels, 21 jaar, gemeenteraadslid, **student rechten**, Kinrooi
7. **DRIESSEN Joke**, 28 jaar, gemeenteraadslid, **sociaal verpleegkundige**, As
8. PAULY **Johan**, 43 jaar, provincieraadslid, zaakvoerder, **Lanaken**
9. **VAN GASTEL** Valérie, 35 jaar, gemeenteraadslid, **zelfstandige**, Lommel
10. **LAMBRECHTS** Wim, 43 jaar, schepen, zelfstandige, **Hoepertingen**
11. **CAERS Katrien**, 39 jaar, gemeenteraadslid, fiscaal jurist, **Zonhoven**
12. **DULLAERS Luc**, 60 jaar, schepen, advocaat, Kortessem
13. **DYBAJLO-DEXTERS Joske**, 64 jaar, gemeenteraadslid, **apotheker**, Hasselt-Spalbeek
14. **VER BERNE Erik**, 49 jaar, OCMW-voorzitter, **verkoopsverantwoordelijke**, Maasmechelen
15. CAVALIERE Sabrina, 26 jaar, bediende, Genk
16. **THYS Guy**, 64 jaar, burgemeester, Schalkhoven-Hoeselt

facebook.com/nieuwvlaamsealliantie

bekijk de filmpjes van de N-VA op YouTube

vind de N-VA op LinkedIn

volg de N-VA op Twitter

Jan Peumans
Lijsttrekker Vlaams Parlement

Steven Vandeput
Lijsttrekker Kamer

Politici zijn er voor de burgers, de verenigingen, de ondernemingen, en niet omgekeerd. Politici moeten zuinig en doeltreffend omspringen met de beschikbare overheidsmiddelen, met úw geld.

Als voorzitter van het Vlaams Parlement heb ik daarbij het voorbeeld gegeven, door in te leveren op mijn vergoeding. Ook heeft het Vlaams Parlement het bedrag van de uittredingsvergoeding gehalveerd.

"Ik kom op voor een efficiënte, transparante, slagkrachtige en klantvriendelijke overheid."

"Ik ijver voor krachtig en efficiënt bestuur, ten dienste van de bevolking. Met uw steun kan dat."

Wie mij kent, weet dat mijn gezin centraal staat. De toekomst van onze kinderen is mijn belangrijkste drijfveer om me in te zetten voor een betere maatschappij.

Sinds 2010 zetel ik in de Kamer van Volksvertegenwoordigers. Ik ben er bezig met dossiers rond de spoorwegen en begroting. Daarnaast ben ik ook ondernemer in de bouwsector.

Een sterk Vlaanderen in een sterk Europa

De wereld is een dorp geworden. Alles is met alles verbonden. **De Europese Unie pakt de uitdagingen aan die te groot zijn voor één land**.

Wie wil er terug naar de Belgische frank, lange files aan grensovergangen of ingewikkelde paperassen voor het in- of uitvoeren van producten? De euro, de eengemaakte markt en zelfs defensie en een krachtdadiger buitenlands beleid horen thuis op het Europese niveau.

Net omdat we Europa een warm hart toedragen, **durven we vragen stellen bij de Europese Unie.** Niet als eurosceptische, maar als eurorealistische partij. De N-VA staat voor een gedragen Europese samenwerking, die stevig geworteld is bij de burgers.

De N-VA wil dat de verschillende landen van de EU hun identiteit kunnen bewaren. De EU moet niet over alles beslissen. Een Verenigde Staten van Europa, een Europese superstaat, is dus géén goed idee. **De Unie moet groeien van onderuit** en mag niet van bovenaf worden opgelegd.

Johan Van Overtveldt
Lijsttrekker Europa

Helga Stevens
2de plaats Europa

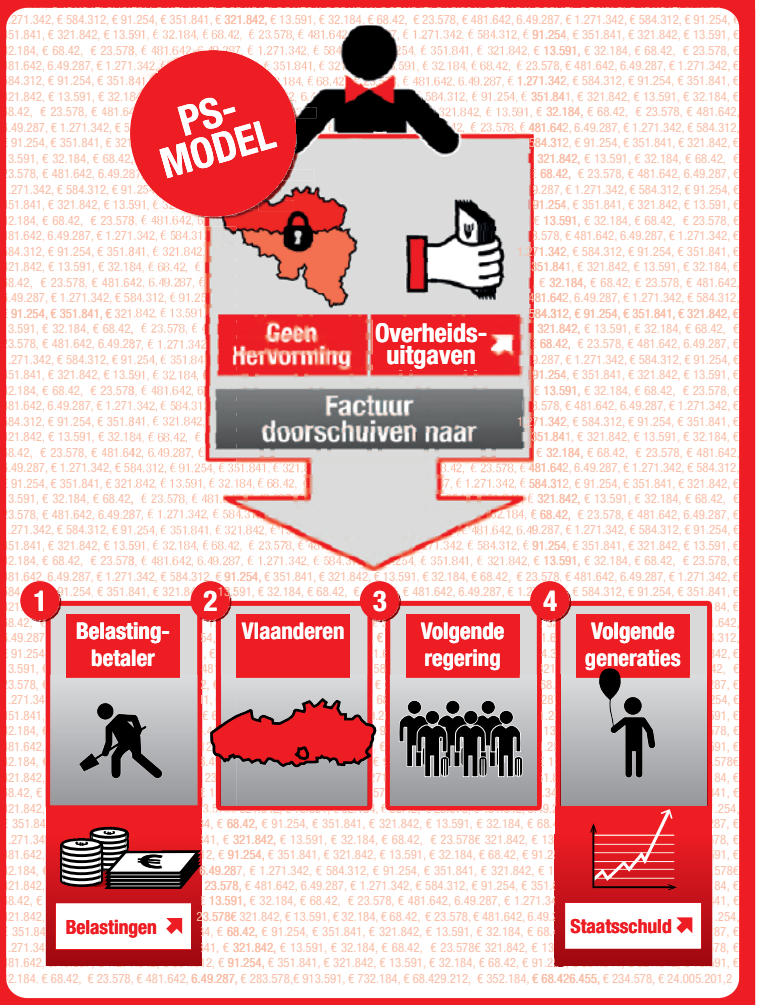

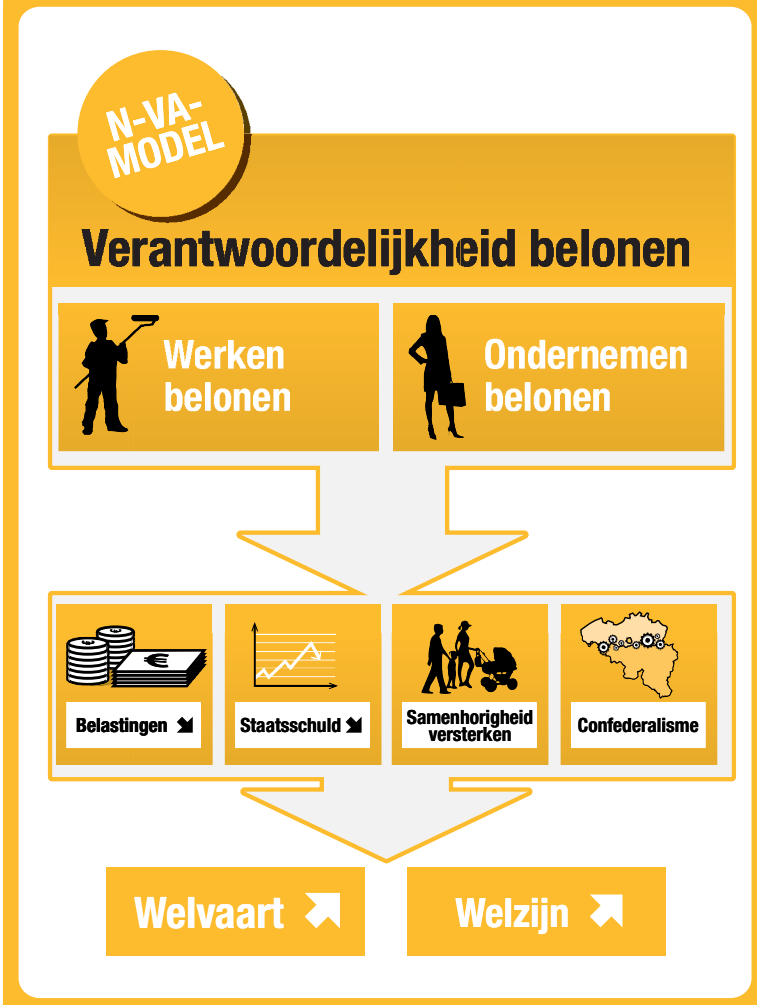

KIEST U VOOR HET N-VA-MODEL OF VOOR HET PS-MODEL?

Op 25 mei 2014 kiezen we tussen het PS-model of het N-VA-model. En dat is een fundamentele keuze. De PS voert een beleid dat alleen maar **meer** belastingen, meer uitgaven **en** meer schulden oplevert. Terwijl men in het buitenland wel hervormde, deed men dat in België bijna niet. Wat wel gebeurde, was het doorschuiven van problemen. Naar de volgende regering, naar de **Vlamingen, naar de belastingbetaler en naar volgende generaties.**

De N-VA staat voor een ander beleid. Een beleid gericht op wie werkt, spaart en onderneemt. Een beleid dat **verantwoordelijkheid** beloont. Een **beleid** dat de belastingen **verlaagt**, de schulden **afbouwt en de overheid afslankt. En met een staatsstructuur die deze hervormingen verankert.**

Maar ook een **beleid** dat de samenhorigheid **versterkt.** Wie vooruit wil in het **leven,** kan rekenen op onze steun. Wij willen vooruit maar laten **niemand** achter. Met een echt **sociaal** beleid, geen **socialistisch beleid. We focussen de middelen op wie ze echt nodig heeft.**

Dat is Verandering voor Vooruitgang.

JA, DE N-VA SPREEKT ME AAN

☐ *Ja, ik wil graag lid worden. Stuur mij de nodige informatie*

☐ *Ja, ik wens het verkiezingsprogramma van de N-VA te ontvangen*

☐ De heer ☐ Mevrouw

Naam: Voornaam:

Straat:

Postcode: Gemeente:

Tel.: E-mail: Geboortedatum: / /

Terugsturen naar: N-VA, Koningstraat 47 bus 6 in 1000 Brussel of faxen naar: 02 217 35 10
info@n-va.be - www.n-va.be

De informatie die op dit document wordt vermeld is bestemd voor het interne gebruik van de diverse diensten van de N-VA. De wet van 8 december 1992 in verband met de bescherming van de persoonlijke levensfeer ten opzichte van de gegevensverwerking voorziet toegangsrecht tot de gegevens, het verbeteren of verwijderen ervan.

N-VA
DENKEN.DURVEN.DOEN.